ขั้นตอนการขอรับบริการศูนย์ข้อมูลข่าวสารของราชการ กรมอนามัย

รายละเอียดขั้นตอนการปฏิบัติงาน

ผู้รับผิดชอบ : นางสาววราภรณ์ ยี่โต๊ะ ตำแหน่ง บรรณารักษ์
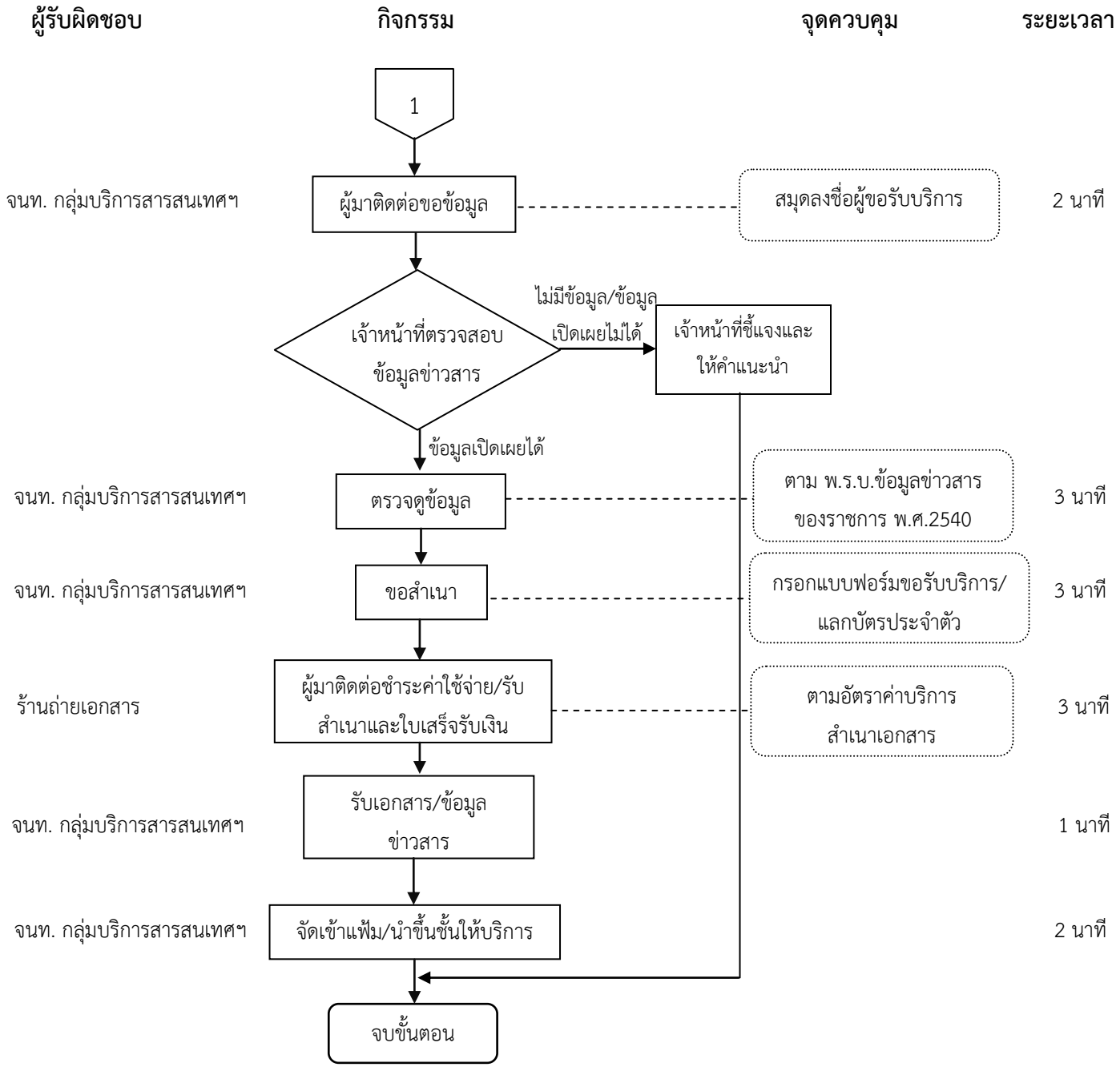
แผนผังการดำเนินงาน